

LISTA DE MATERIALES

6° Básicos 2026

- 1 Cuaderno college cuadriculado de 100 hojas, con forro amarillo. Para libreta de Comunicaciones.
- 4 Cuadernos de 100 hojas universitario cuadriculado, para: Lenguaje y Comunicación, Ciencias Naturales, Historia, Geografía y Ciencias Sociales y Matemática.
- 8 Cuadernos chicos de 60 hojas, cuadriculado college para: Religión, Inglés, Ed. Física, Música, Taller de Matemáticas, Taller de Lenguaje, Tecnología, Ecoproyecto.
- 1 Croquera de dibujo para Artes Visuales. (Asistir con su croquera los días de arte)
- 5 Fundas plásticas tamaño oficio.
- 1 Block de dibujo mediano N° 99.
- 1 Block de dibujo chico.
- 1 Block de cartulina de color.
- 1 Block de cartulina española.
- 2 Rollos adhesivos.
- 1 Cinta de masking tape ancha.
- 1 Cinta adhesiva transparente.
- 10 Láminas para termolaminar tamaño oficio.
- 1 Pliegos papel kraft.
- 1 Plumón de pizarra (azul, negro o rojo, marcado con nombre).
- 5 Barras de silicona.
- 1 Organizador vertical para cuadernos (que puede ser reutilizado o nuevo)

Estuche completo con: 2 Lápices grafitos, 1 goma de borrar, 1 sacapuntas con porta-viruta, 1 pegamento en barra, 1 tijera punta roma, 1 regla de 20 cm., lápices de colores, 3 destacadores de diferentes colores. Los útiles solicitados para el estuche **deben ser revisados diariamente** y reponer si fuera el caso. (Todo marcado con sus nombres y apellidos).

Lecturas complementarias

PRIMER SEMESTRE

- Terror en Winnipeg (Eric Wilson)
- Los secuestradores de burros (Gerald Durrell)
- Otra vez Don Quijote.

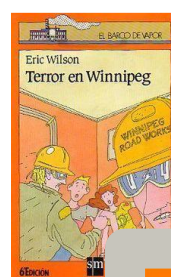
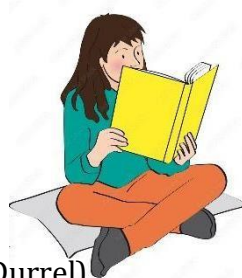

SEGUNDO SEMESTRE

- Bibiana y su mundo (José Luis Olaizola)
- Un secreto en mi colegio (Angélica Dossetti)
- El Terror de sexto B (Yolanda Reyes).



Algunas lecturas abordan temas sensibles; por ello, recomendamos el acompañamiento familiar durante el proceso lector. Estas instancias son una valiosa oportunidad para leer, conversar y reflexionar en familia.

- ❖ Se sugiere adquirir algún instrumento de iniciación musical (metalófono cromático, melódica, ukelele, teclado. etc.) En sala de música se cuenta con instrumentos, sin embargo, es óptimo que los estudiantes puedan contar con algún instrumento de su interés y uso personal.

Los estudiantes que almuerzan en el colegio, deben tener bolsa de género con: pasta de dientes, cepillo dental y toalla de manos individual. Todo correctamente marcado con nombre, apellido y curso.

Para la clase de Educación Física los estudiantes deben traer: 1 botella para agua y una toalla de manos (uso obligatorio), polera de recambio, Zapatillas deportivas de recambio con suela blanca.

❖ APORTES VOLUNTARIOS.

Agradecemos su colaboración con insumos para el botiquín u otros útiles como toallas de papel absorbente, toallas húmedas, papel higiénico, toallas higiénicas. Parches curitas, crema arnikaderm (crema antiinflamatoria natural), 1 caja chica de hierbas surtidas, otros

NOTA:

Se solicitará a cada Directiva de curso de 6° básicos (Entregar a profesora jefe)

- **Una caja de opalina gofrada.**
- **2 sobres de papel adhesivo (tamaño carta)**

Los materiales, excepto los cuadernos, croquera, estuche y libreta de comunicaciones, deben ser entregados al inicio del año escolar 2026, en el Colegio el Camino a la Fuente, debidamente marcados.

El colegio no se responsabiliza por materiales y vestimentas extraviadas, que no tengan el nombre del niño o niña.

Se sugiere adquirir materiales de buena calidad. Esto permite un trabajo de mayor eficacia.

Algunos materiales serán solicitados en el transcurso del año, de acuerdo a las necesidades que se vayan presentando.

- ❖ **El Colegio utilizará los textos escolares entregados por el Ministerio de Educación, en forma gratuita.**